

Βήμα 1^ο : Είσοδος στο σύστημα

Πληκτρολογούμε το **Όνομα Χρήστη** (username) που μας δόθηκε κατά την εγγραφή στην υπηρεσία, τον **Κωδικό** (password) που δηλώσαμε κατά την εγγραφή στην υπηρεσία και στη συνέχεια κλικ στη **Σύνδεση**

ΕΓΧΕΙΡΙΔΙΟ ΚΑΙ ΠΡΟΔΙΔΗΤΕΣ
ΠΑΝΕΠΙΣΤΗΜΙΟ ΑΘΗΝΩΝ

Καλωσόρισμα στη δικτυακή περιοχή των γραμματέων του Εθνικού και Καποδιστριακού Πανεπιστημίου Αθηνών

Αυτός ο Επισκεπτής είναι παλιό υλικό με φορητό θύλακο του Εθνικού και Καποδιστριακού Πανεπιστημίου Αθηνών.

Στις σελίδες που:

- να δουν το Πρόγραμμα Σπουδών του Τμήματός τους
- να κάνουν έξι(6) μαθήματα
- να δουν τη βαθμολογία τους
- να κάνουν αίτηση για την έκδοση πιστοποιητικού

Μοδία Εφαρμογή για τους προπτυχιακούς φοιτητές

Είναι διαθέσιμη για τους προπτυχιακούς φοιτητές που έχουν το mobile εφαρμογή (IOS και / ή Android) για κινητό Android ή Apple. Παράγει τις ακόλουθες πληροφορίες και μετα-εφαρμογές:

- φοιτητές: για τον πρόβλεψη σε Αληθοφάνεια που αφορούν αναλυτική βαθμολογία, έξι(6) μαθήματα, πρόγραμμα σπουδών, έδραση, κ.λπ.
- αξιολόγηση μαθημάτων: ελεύθερη πρόσβαση στο online εργαλείο αξιολόγησης μαθημάτων.
- κοινωνική δικτύωση: email, ιστοσελίδα αρχών, ενότητες, videos, κωδικός φίλων, πληροφορίες εισαγωγικής βάσης, κωδικός κοινών ενδιαφερόμετων.

Η πρόσβαση στην εφαρμογή γίνεται μέσω των διαδικτυακών λειτουργιών του φοιτητή στο ΕΚΠΑ.

Για να μεταβείτε να αναζητήσετε στην εφαρμογή, θα πρέπει να είστε ενεργός χρήστης των φοιτητικών υπηρεσιών του Εθνικού και Καποδιστριακού Πανεπιστημίου Αθηνών και να διαθέτετε λειτουργικό πρόγραμμα.

Όνομα χρήστη: Κωδικός:

Τύπος Σύνδεσης: Κανονικά Αυθεντική πρόσβαση

Σύνδεση

Σημειώστε τον κωδικό σας? Εκκίνηση κ.λπ.

© 2000-2005 IFE Hellas. All rights reserved.
Για αποθήκευση παρατήρησης, πρόβλημα ή απειρία, επικοινωνήστε με τον Διευθυντή.

Βήμα 2^ο (επιλογή μαθημάτων)

- «Ανοίγουμε το Δέντρο» του Προγράμματος σπουδών κάνοντας κλικ στο εξάμηνο, και την ομάδα στην οποία βρίσκονται τα μαθήματα που επιθυμούμε
- επιλέγουμε τα μαθήματα κάνοντας κλικ στο σωστό κουτάκι αριστερά του κάθε μαθήματος

Κωδικός	Περιγραφή	Κατανομή
<input type="checkbox"/> 14Y1201	ΦΥΣΙΚΗ ΓΕΩΓΡΑΦΙΑ ΚΑΙ ΠΕΡΙΒΑΛΛΟΝ	1 1 1
<input type="checkbox"/> 14Y1202	ΦΥΣΙΚΗ	1 1 1
<input type="checkbox"/> 14Y1203	ΘΗΡΕΙΑ	1 1 1
<input type="checkbox"/> 14Y1204	ΕΙΣΑΓΩΓΗ ΣΤΟ ΔΙΑΦΟΡΙΚΟ ΚΑΙ ΟΛΟΚΛΗΡΩΤΙΚΟ ΛΟΓΙΣΜΟ ΚΑΙ ΣΤΑΤΙΣΤΙΚΗ	1 1 1
<input type="checkbox"/> 14Y1205	ΟΡΥΚΤΟΛΟΓΙΑ-ΗΨΕΥΤΑΛΟΓΓΡΑΦΕΙΑ	1 1 1

ΒΟΗΘΕΙΑ

Πως σπουδάω:

- 1 να εντοπίσω τον μάθημα μέσα στο πρόγραμμα σπουδών
- 2 να κάνω έξι(6) μαθήματα
- 3 να καταθέσω αίτηση για παραγωγή πιστοποιητικού
- 4 να δω το ποσό και υποστηρίξει, κώδικος κ.λπ., κώδικος κωδικών, κ.λπ.

Βημα 3^ο (επιλογή μαθημάτων συνέχεια – και «ΔΗΛΩΣΗ»)

- επαναλαμβάνουμε την διαδικασία για όσες φορές χρειαστεί και για τα άλλα μαθήματα που επιθυμούμε τα οποία βρίσκονται σε άλλο εξάμηνο και άλλη ομάδα «Ανοίγοντας το Δέντρο» και επιλέγοντας τα μαθήματα
- Όταν ολοκληρώσουμε με τα μαθήματα κάνουμε κλικ στη λέξη «ΔΗΛΩΣΗ» (κάτω δεξιά στην οθόνη) που ουσιαστικά προχωράει στη διαδικασία των σχετικών ελέγχων

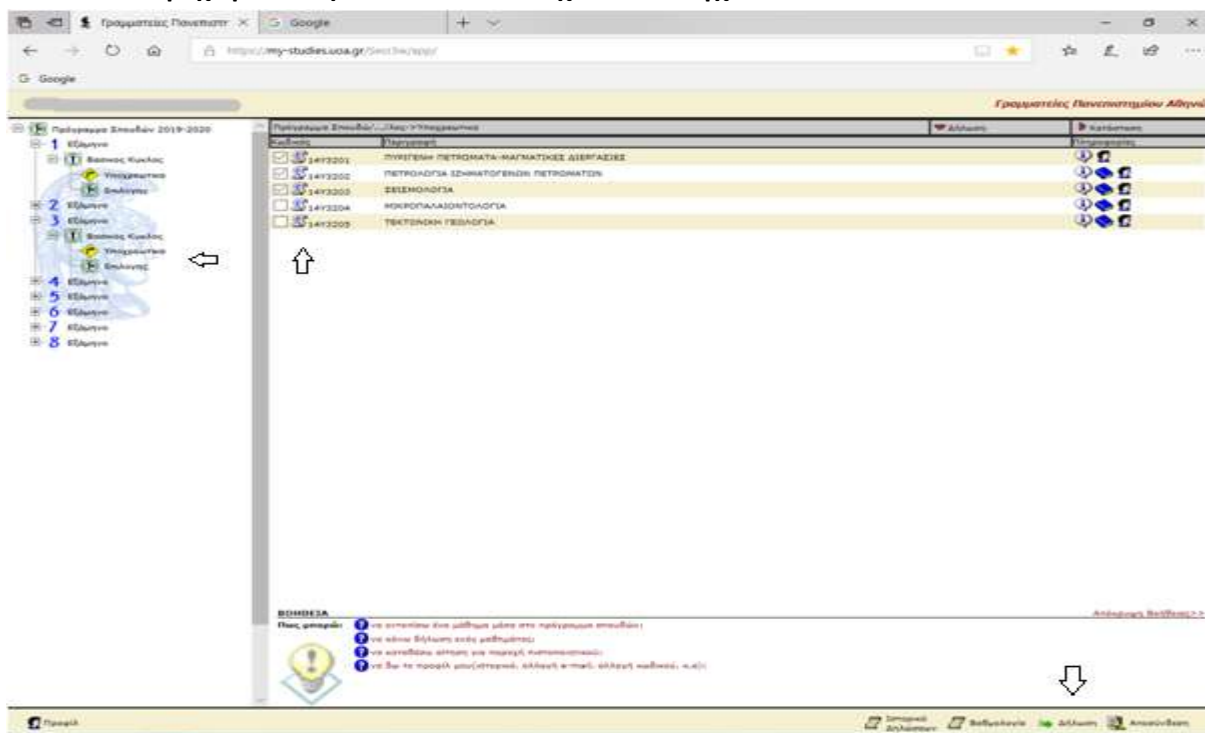

Βημα 4^ο (αν υπάρχουν λάθη: διορθώσεις και «ΥΠΟΒΟΛΗ ΔΗΛΩΣΗΣ»)

- Παρατηρούμε στο μήνυμα ότι υπάρχουν λάθη στα μαθήματα. Διορθώνουμε τα μαθήματα που δεν πληρούν τους ελέγχους αποεπιλέγοντας το κουτάκι δίπλα στο μάθημα(ή ακόμα πατώντας «αρχικοποίηση» που μας φέρνει στην αρχική φάση της επίσκεψης μας, και επαναλαμβάνουμε τα προηγούμενα βήματα)
- Επιβεβαιώνουμε ότι τα μαθήματα μας δεν έχουν λάθη, και κάνουμε κλικ στο «Υποβολή Δήλωσης» (κάτω δεξιά στην οθόνη) ΔΕΝ ΜΠΟΡΟΥΜΕ ΝΑ ΥΠΟΒΑΛΟΥΜΕ ΔΗΛΩΣΗ ΜΕ ΕΠΙΤΥΧΙΑ ΑΝ ΟΛΑ ΤΑ ΜΑΘΗΜΑΤΑ ΔΕΝ ΠΛΗΡΟΥΝ ΤΟΥΣ ΕΛΕΓΧΟΥΣ

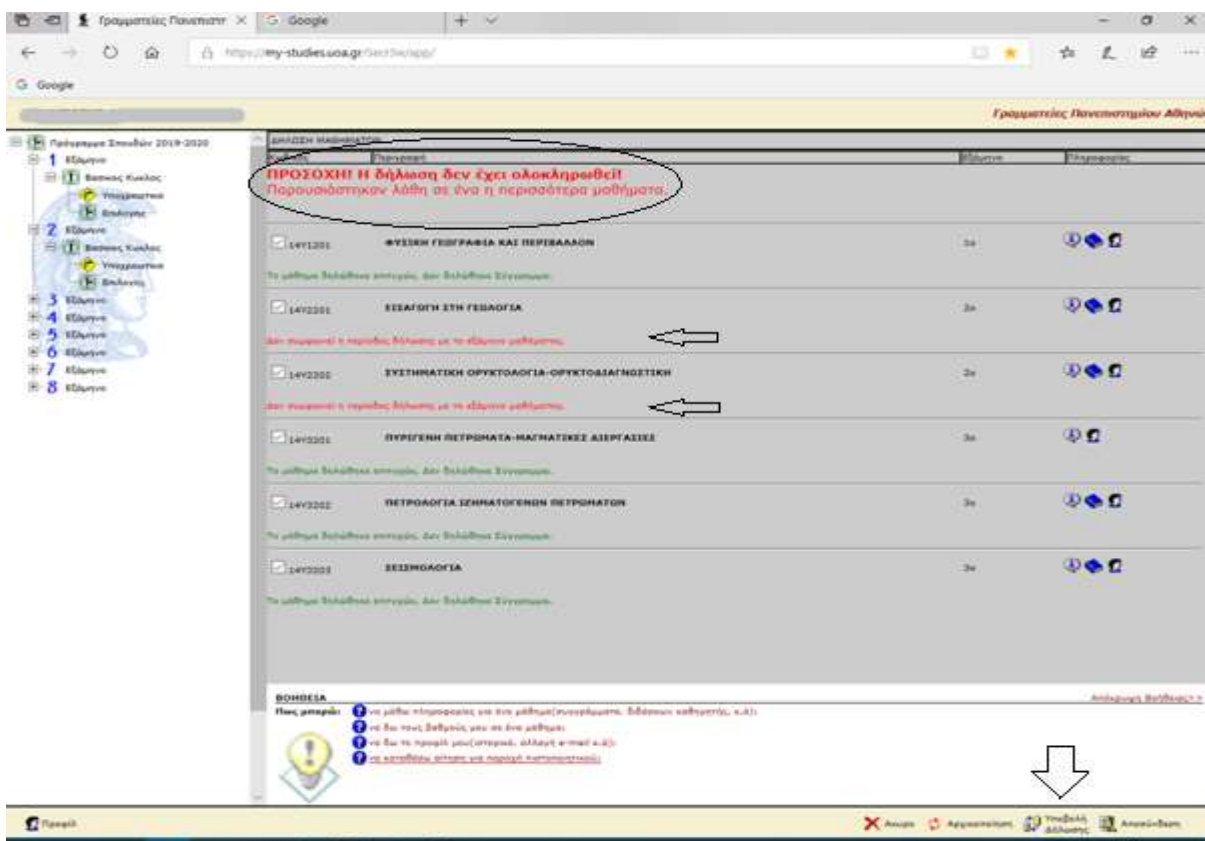

Βήμα 4^ο (όταν δεν υπάρχουν λάθη: «ΥΠΟΒΟΛΗ ΔΗΛΩΣΗΣ»))

- Σε αυτή τη φάση βλέπουμε ότι ακόμα δεν έχει ολοκληρωθεί η διαδικασία υποβολής και κάνουμε κλικ στο «Υποβολή Δήλωσης» (κάτω δεξιά στην οθόνη)

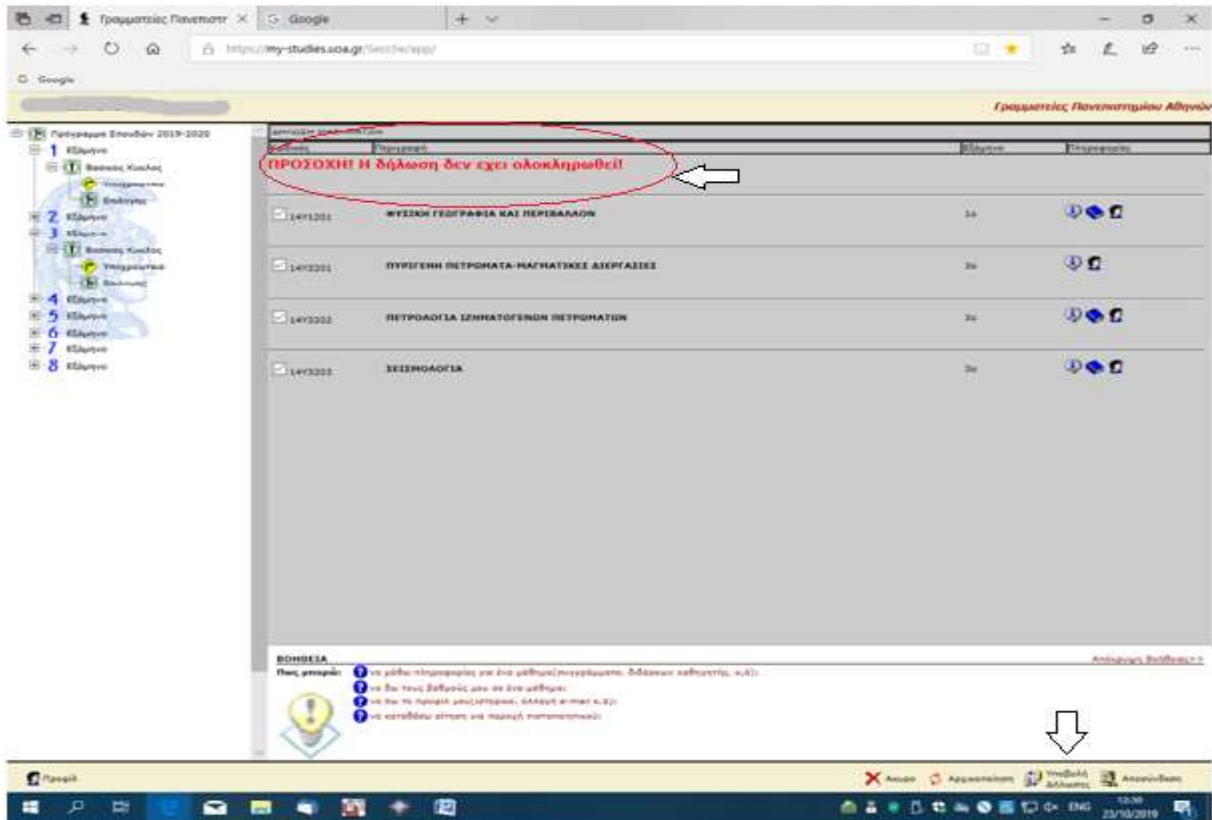

Βήμα 5ο (Ολοκλήρωση και Αποσύνδεση)

- Τώρα πλέον θα πρέπει να εμφανιστεί η φράση «Η δήλωση ολοκληρώθηκε με επιτυχία» ακολουθούμενο με όλα τα μαθήματα που έχουμε δηλώσει. Αν υπάρχουν λάθη στα μαθήματα αυτό το μήνυμα ΔΕΝ ΕΜΦΑΝΙΖΕΤΑΙ και σημαίνει ότι πρέπει να τα διορθώσουμε. Για να «περάσει» η δήλωση πρέπει ΟΛΑ ΤΑ ΜΑΘΗΜΑΤΑ ΝΑ ΠΛΗΡΟΥΝ ΤΟΥΣ ΕΛΕΓΧΟΥΣ
- Παρατηρούμε ότι τώρα έχει **ΟΛΟΚΛΗΡΩΘΕΙ** η υποβολή δήλωσης μαθημάτων και τέλος κάνουμε «Αποσύνδεση»

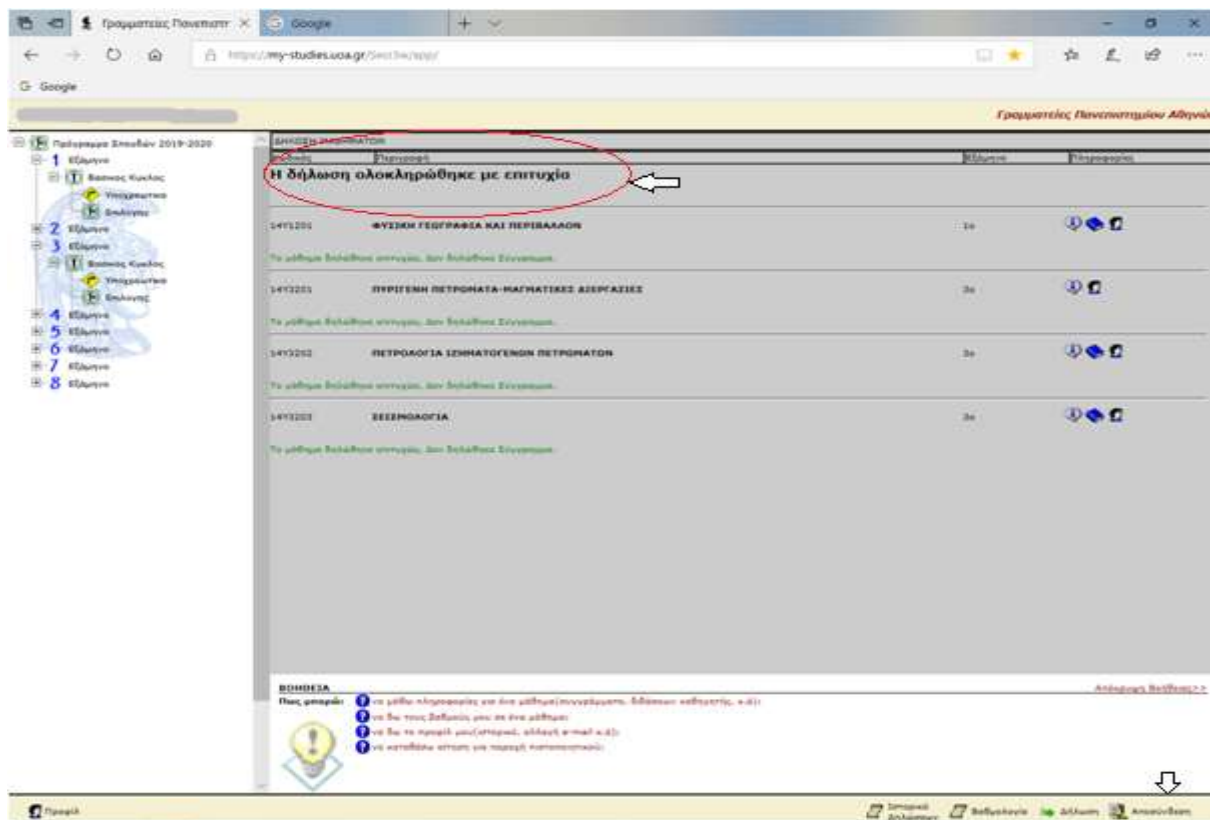

ΕΠΑΛΗΘΕΥΣΗ

Γενικά πρέπει να ξέρουμε ότι:

- Σε ΚΑΜΙΑ περίπτωση δεν «χάνονται» τα μαθήματα που έχουν υποβληθεί με επιτυχία (αφού μας έχει βγει το μήνυμα «Η δήλωση ολοκληρώθηκε με επιτυχία» στο Βήμα 5).
- Το σύστημα θα λάβει υπόψη τα μαθήματα που έχουν υποβληθεί με επιτυχία την τελευταία φορά, και αυτά θα οριστικοποιηθούν από την γραμματεία μετά το πέρας της περιόδου δηλώσεων. Αυτό σημαίνει ότι μπορούμε να αλλάξουμε την δήλωση των μαθημάτων μας όσες φορές θέλουμε μέσα στο επιτρεπτό χρονικό διάστημα των «ανοιχτών δηλώσεων». Ακόμα σημαίνει ότι, μετά από μια επιτυχή υποβολή δήλωσης, αν ξανασυνδεθούμε στο my-studies και απλά περιηγηθούμε στις οθόνες (πχ για να δούμε τις βαθμολογίες μας, ή το πρόγραμμα σπουδών μας) δεν θα χαθούν ή αλλάξουν τα μαθήματα της τελευταίας επιτυχούς υποβολής.

1^{ος} τρόπος επαλήθευσης (Συνολικά): Αν ξανά-συνδεθούμε στο my-studies, στην αρχική οθόνη βλέπουμε το σχετικό μήνυμα “Για την τρέχουσα περίοδο έχετε κάνει δήλωση μαθημάτων (x μαθήματα και 0 συγγράμματα)”

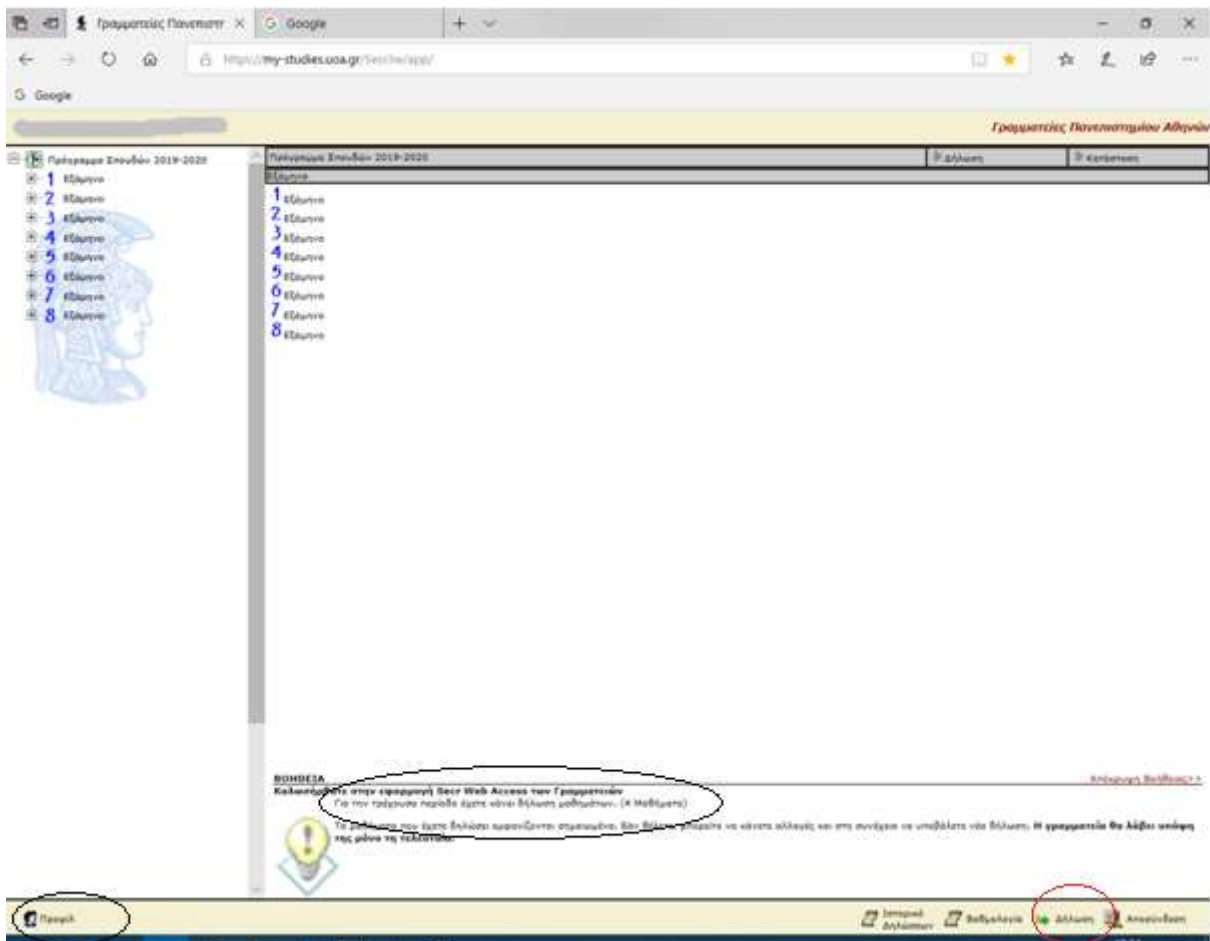

2^{ος} τρόπος επαλήθευσης (Αναλυτικά): Συνδεόμαστε στο my-studies, και επιλέγουμε την «Δήλωση» κατευθείαν (κάτω αριστερά στην οθόνη). Μας φέρνει στην οθόνη τα μαθήματα που είχαμε επιτυχώς υποβάλει την τελευταία φορά - δηλαδή στο Βήμα 4β- και στη συνέχεια μπορούμε να διορθώσουμε και να ξανά-υποβάλλουμε την δήλωσή μας ή απλά να αποσυνδεθούμε.

3^{ος} τρόπος επαλήθευσης (από το ιστορικό κινήσεων): Συνδεόμαστε στο my-studies, επιλέγουμε τη λέξη «Προφίλ» (κάτω αριστερά στην αρχική οθόνη) και στη συνέχεια επιλέγουμε το «Ιστορικό» κινήσεων

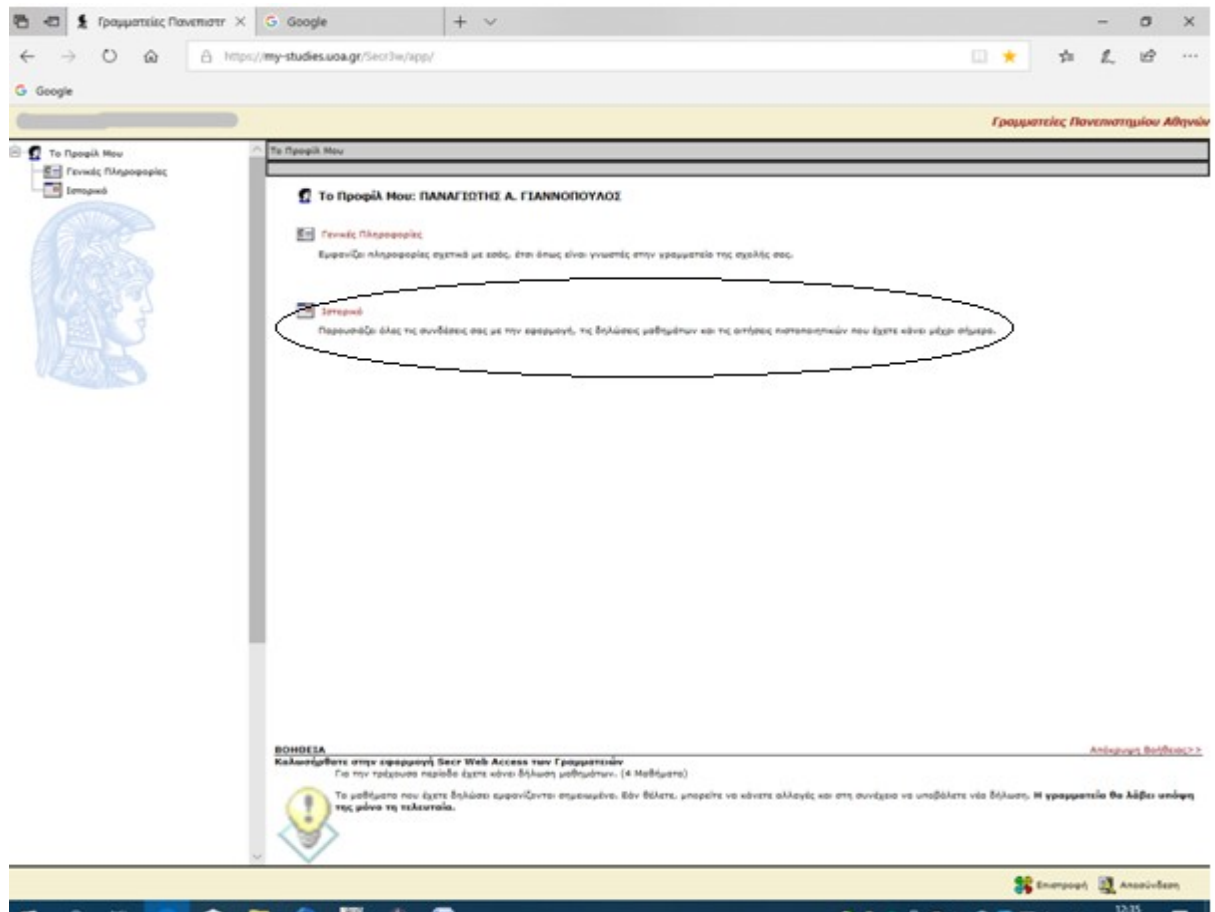

Έπειτα, επιλέγοντας την τελευταία επίσκεψη στο my-studies (ή σε όποια νομίζουμε ότι έγινε η τελευταία επιτυχής υποβολή δήλωσης) βλέπουμε αναλυτικά τα μαθήματα που επιλέξαμε

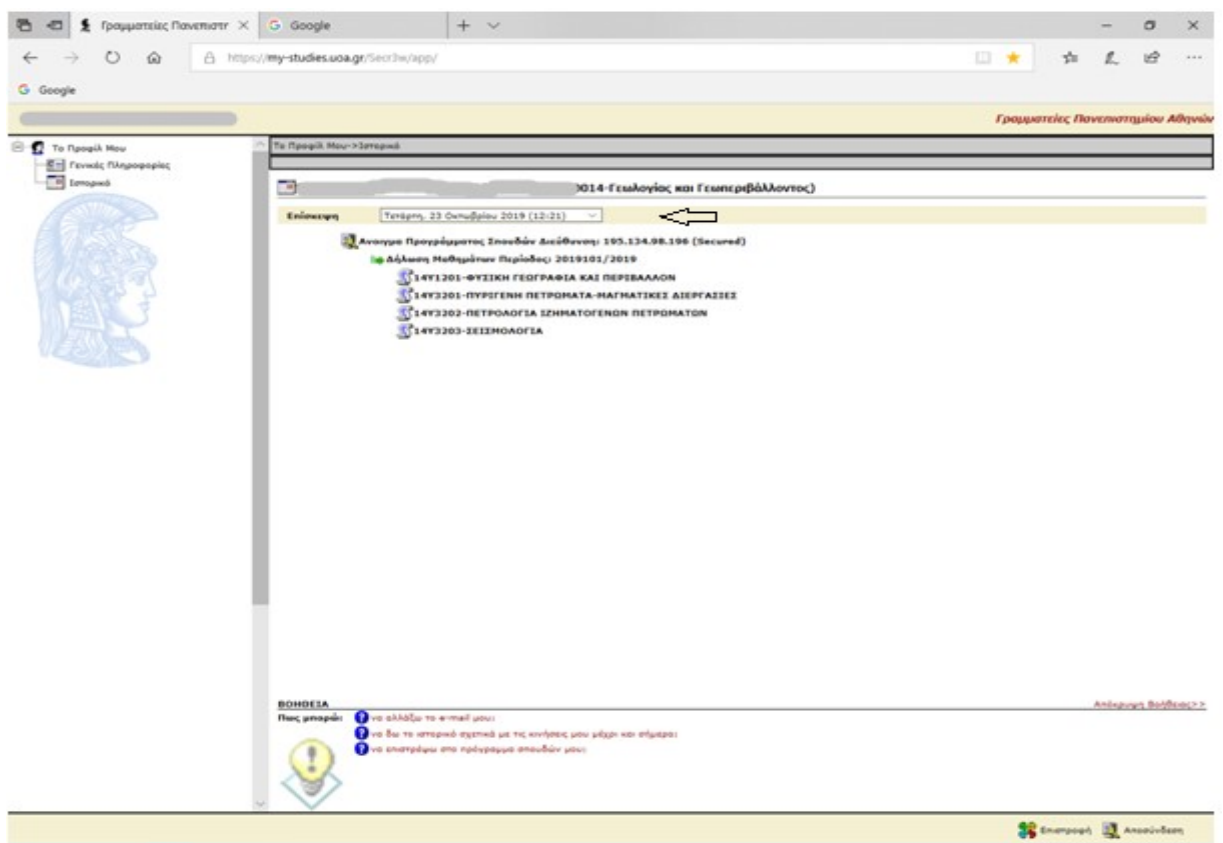

ΙΣΤΟΡΙΚΟ ΔΗΛΩΣΕΩΝ

- Επιλέγοντας από την αρχική οθόνη το «Ιστορικό Δηλώσεων» (στο κάτω μέρος) εμφανίζονται όλα τα μαθήματα που έχουν δηλωθεί και οριστικοποιηθεί από την γραμματεία κατά τη διάρκεια φοίτησης μας. **Στην περίπτωση που στην τρέχουσα περίοδο δηλώσεων έχετε υποβάλλει επιτυχώς κάποια μαθήματα και δεν έχουν οριστικοποιηθεί ακόμα από την γραμματεία (πχ δεν έχει «κλείσει» η προθεσμία ή ακόμη δεν έχει γίνει η διαδικασία οριστικοποίησης)** εμφανίζεται το σχετικό μήνυμα για το σύνολο των επιτυχώς υποβληθέντων μαθημάτων σας προς οριστικοποίηση.

The screenshot shows a web browser window with the URL <https://my-studies.uoa.gr/Sec3/w/app/declare/history/default.aspx>. A message box is open, stating: "Υπάρχει εκκρεμής δήλωση μαθημάτων (4 μαθήματα) για την τρέχουσα περίοδο. Οι λεπτομέρειες της δήλωσης αυτής θα εμφανιστούν εδω μετά την οριστικοποίηση της από τη Γραμματεία." Below the message is a table of courses:

ΠΕΡΙΟΔΟΣ	ΜΑΘΗΜΑ	ΚΩΔΙΚΟΣ
ΕΣΤΙΜΟΙ 2017-2018	ΕΞΕΛΙΞΗ ΣΤΗ ΓΕΩΛΟΓΙΑ (2ο εξάμηνο)	14Y2201
	ΣΥΣΤΗΜΑΤΙΚΗ ΟΡΥΚΤΟΛΟΓΙΑ-ΟΡΥΚΤΟΔΙΑΓΝΩΣΤΙΚΗ (2ο εξάμηνο)	14Y2202
	ΚΛΙΜΑΤΟΛΟΓΙΑ ΚΑΙ ΚΛΙΜΑΤΙΚΕΣ ΜΕΤΑΒΟΛΕΣ (2ο εξάμηνο)	14Y2203
	ΜΑΚΡΟΜΟΛΛΑΙΝΤΟΛΟΓΙΑ (2ο εξάμηνο)	14Y2204
ΕΣΤΙΜΟΙ 2017-2018	ΓΕΩΓΡΑΦΙΚΑ ΣΥΣΤΗΜΑΤΑ ΠΛΗΡΟΦΟΡΙΩΝ ΚΑΙ ΑΡΙΣΤΕ ΤΗΛΕΠΙΣΚΟΠΗΣΗΣ (2ο εξάμηνο)	14Y2204
	ΦΥΣΙΚΗ ΓΕΩΓΡΑΦΙΑ ΚΑΙ ΠΕΡΙΒΑΛΛΟΝ (1ο εξάμηνο)	14Y1201
	ΦΥΣΙΚΗ (1ο εξάμηνο)	14Y1202
	ΧΗΜΕΙΑ (1ο εξάμηνο)	14Y1203
	ΕΞΕΛΙΞΗ ΣΤΟ ΔΙΑΦΟΡΙΚΟ ΚΑΙ ΟΛΟΚΛΗΡΩΤΙΚΟ ΛΟΓΙΣΜΟ ΚΑΙ ΣΤΑΤΙΣΤΙΚΗ (1ο εξάμηνο)	14Y1204
ΟΡΥΚΤΟΛΟΓΙΑ-ΚΡΥΣΤΑΛΛΟΓΡΑΦΙΑ (1ο εξάμηνο)	14Y1205	

Below the table, there is a "ΒΟΗΘΕΙΑ" section with a lightbulb icon and a list of help topics:

- Πως μπορώ:
 - να εντοπίσω ένα μάθημα μέσα στο πρόγραμμα σπουδών;
 - να κάνω δήλωση ενός μαθήματος;
 - να καταβάλω αίτηση για παροχή πιστοποιητικού;
 - να δω το προφίλ μου(ιστορικό, αλλαγές e-mail, αλλαγές κωδικού, κ.α);

ΒΑΘΜΟΛΟΓΙΕΣ

- Επιλέγοντας από την αρχική οθόνη την «Βαθμολογία » (στο κάτω μέρος) εμφανίζονται όλα τα μαθήματα που έχουμε εξεταστεί κατά τη διάρκεια της φοίτησης μας

The screenshot shows the same website as above, but with the "Βαθμολογία" section selected. The table of courses is updated with grades:

ΠΕΡΙΟΔΟΣ	ΜΑΘΗΜΑ	ΚΩΔΙΚΟΣ	ΒΑΘΜΟΛΟΓΙΑ
ΕΣΤΙΜΟΙ 2017-2018	14Y2202 - ΣΥΣΤΗΜΑΤΙΚΗ ΟΡΥΚΤΟΛΟΓΙΑ-ΟΡΥΚΤΟΔΙΑΓΝΩΣΤΙΚΗ (2ο εξάμηνο)	(3)ΥΡΡΑ	(3) ΥΡΡΑ
	14Y2203 - ΚΛΙΜΑΤΟΛΟΓΙΑ ΚΑΙ ΚΛΙΜΑΤΙΚΕΣ ΜΕΤΑΒΟΛΕΣ (2ο εξάμηνο)	(8)ΟΚΤΟ	(4) ΕΞΕ
	14Y2204 - ΓΕΩΓΡΑΦΙΚΑ ΣΥΣΤΗΜΑΤΑ ΠΛΗΡΟΦΟΡΙΩΝ ΚΑΙ ΑΡΙΣΤΕ ΤΗΛΕΠΙΣΚΟΠΗΣΗΣ (2ο εξάμηνο)	(3)ΥΡΡΑ	(5) ΠΕΝΤΕ
ΕΣΤΙΜΟΙ 2017-2018	14Y1201 - ΦΥΣΙΚΗ ΓΕΩΓΡΑΦΙΑ ΚΑΙ ΠΕΡΙΒΑΛΛΟΝ (1ο εξάμηνο)	(3)ΥΡΡΑ	(2) ΔΥΟ
	14Y1202 - ΦΥΣΙΚΗ (1ο εξάμηνο)	(6)ΕΞΕ	(7) ΕΠΤΑ
	14Y1203 - ΧΗΜΕΙΑ (1ο εξάμηνο)	(5)	
	14Y1204 - ΕΞΕΛΙΞΗ ΣΤΟ ΔΙΑΦΟΡΙΚΟ ΚΑΙ ΟΛΟΚΛΗΡΩΤΙΚΟ ΛΟΓΙΣΜΟ ΚΑΙ ΣΤΑΤΙΣΤΙΚΗ (1ο εξάμηνο)	(2)ΔΥΟ	
	14Y1205 - ΟΡΥΚΤΟΛΟΓΙΑ-ΚΡΥΣΤΑΛΛΟΓΡΑΦΙΑ (1ο εξάμηνο)	(7)ΕΠΤΑ	

The "ΒΟΗΘΕΙΑ" section is also visible at the bottom of the page.